# Rodgau Zeitung

Nr. 27 / 2025 · 59. / 47. Jahrgang · Freitag, 4. Juli 2025 zum Wochenende

Unabhängiges Wochenblatt · Amtsverkündigungsblatt der Stadt Rodgau

Hier konnte man sein Wunschgesicht aus Einzelteilen zusammenstellen.

Die Exponate von Paula Matlesic fanden viel Interssenten durch ihre Kombination verschiedener Techniken. (Fotos: ah)

# Junge Talente beeindrucken mit vielfältiger Kunst im Jugendzentrum

## 12. JugendArt zeigt vielfältige Kunst

Rodgau (ah) Die Stadt Rodgau zeigt mit der „12.JugendArt“ im Jugendzentrum in Dudenhofen ihr Engagement für junge Talente. Die Veranstaltung bietet eine Plattform für kreative Nachwuchskünstlerinnen und -künstler aus der Region. Organisatorin Daniela Ziegler von der AKSE zeigt sich zufrieden mit dem Verlauf: „Wir sind sehr zufrieden mit dem Besuch bei den Temperaturen. Am Samstag war es richtig voll, durch die Nachwuchsbands Crazy Sky und Fjums von der Freien Musikschule Rodgau, Eltern, Geschwister und Freunde. Heute, ab 14 Uhr, war es etwas ruhiger, aber das Wetter hat trotzdem viele Besucher angelockt.“

Trotz Alternativangeboten wie Entenrennen oder Musikschulveranstaltungen sei die Resonanz gut. Ein kleiner Wermutstropfen war der Ausfall des Fußballakrobaten Kjell Straus, der erkrankt war, aber die Organisatorin verspricht, das nachzuholen. Zu sehen waren die Werke von sieben Künstlerinnen und Künstler sowie von drei Schulen: Die Geschwister-Scholl-Schule, die Georg-Büchner-Schule und die Claus-von-Stauffenberg-Schule. Besonders hervorzuheben sind die „vertonte“ Rodgau-Monotones-Figur, die die Claus-von-Stauffenberg-Schule mit Ton gestaltet hat, sowie die Werke von Paula Matlesic. Die Schülerin der Claus-von-Stauffenberg-Schule meldete sich eigeninitiativ und beeindruckte mit ihrer Vielseitigkeit und technischer Beherrschung. Die Ausstellung zeigt Werke von jungen Künstlern im Alter ab zehn Jahren, wobei die Qualität und Vielfalt der Techniken in diesem Jahr besonders hervorstechen.

„Hier wird nichts vorgegeben, aber ein gewisses Niveau muss schon vorhanden sein“, erklärt Ziegler. Eröffnet wurde die Veranstaltung am Samstag durch die Erste Stadträtin Janika Martin und den Kulturdezernenten Winno Sahm. Auch Bürgermeister Max Breitenbach schaute vorbei. Für Winno Sahm ist diese Ausstellung ein Highlight in seinem Jahreskalender, die als Sprungbrett für die jungen Talente dienen kann. Es besteht die Hoffnung, dass die Künstler bei der nächsten Rodgau Art wieder aufeinandertreffen.

Mit dabei war auch wieder die Zauberschmiede von Joachim Harbut, beim NABU konnte man Vogelhäuschen bauen und Leonie Dröge konnte man aus Einzelelementen sein Wunschgesicht im Manga-Stil zusammenstellen


Heusenstammer Goldschmiede
Hausbesuche nach Vereinbarung
Ihr Fachteam für: Trauringe • Uhren • Diamanten • Gold • Silber
Wir kaufen Ihr Altgold zu Höchstpreisen
Goldschmuck · Goldmünzen und -barren · Zahngold
Silberschmuck · Silbermünzen und -barren · Silberbesteck
Unser Service für Sie: Gravuren • Reparaturen • Anfertigungen • Uhrenservice • Goldankauf
Frankfurter Str. 58 a · 63150 Heusenstamm · Tel. 06104 - 1788
heusenstammergoldschmiede@yahoo.com
Öffnungszeiten: Mo., Di., Do., Fr. 10.00 - 18.00 Uhr, Mi. 10.00 - 15.00 Uhr, Sa. geschlossen.

SCHLEICHER Autohaus GmbH
KFZ - Service für alle Marken
Spezialisiert für KIA und TOYOTA
Borsigstr. 10 - 12 · 63110 Rodgau Nieder-Roden
Tel. 06106/26 84 00 · info@autohaus-schleicher.de
www.autohaus-schleicher.de

SPORTLICH – GESELLIG – FAMILIÄR
Freitag, 04. Juli bis Montag, 28. Juli
31. TS-Sommergarten
TS-Sportgelände Dr.-Walter-Kolb-Str., OR
1895-2025 Turnerschaft e.V. 130 JAHRE
Täglich wochentags ab 17 Uhr, samstags ab 16 Uhr und sonntags ab 10 Uhr!
Freitag 4.7. Eröffnungs-Platzkonzert MV 03 OR Sonntag 06.07. Speck & Eier Frühstück Samstag 12.7. TSummerfeelings Sonntag 13.07. Speck & Eier Frühstück Samstag 19.7. Spanischer Abend Sonntag 20.07. Speck & Eier Frühstück... Und zum Finale 2025: DAS GEBURTSTAGS-FEST-WOCHENENDE Schlagerparty am Samstag 26. Juli —Weißworscht-Frühschoppen am Sonntag 27. Juli — Der 130. TS Geburtstag am Montag 28. Juli!

Hören leicht gemacht
Der erste Schritt zum besseren Hören!
NEU!
Erstberatung per WhatsApp 01516-8177686
HÖR SINN Hörgeräte & mehr
Sachsenhausen – Neu-Isenburg – Jügesheim

Goldhaus Obertshausen
ANKAUF VON:
• Schmuck
• Gold
• Silber
• Marken-Uhren
• Antiquitäten
• Münzen & Barren
• Bestecke & Zinn
Seit 20 Jahren Ihr Experte vor Ort!
H. Honig | Bahnhofstraße 58
63179 Obertshausen
Mo-Fr: 10 -13 Uhr | 15 -18 Uhr
Tel. 0 61 04 9 53 13 15 oder
www.goldhaus-obertshausen.de

NEU Tagespflege
in Rodgau Nieder-Roden
„CareKomm SeniorAktiv“
Alle Informationen erhalten Sie unter der Telefonnummer:
06106 - 62 89990
„Tagespflege ist viel mehr als nur Betreuung: Sie bietet Senioren einen Ort der Bewegung und der Freude.
Gleichzeitig entlastet sie pflegende Angehörige und gibt ihnen wertvolle Unterstützung“
Wir freuen uns auf viele schöne Momente in unserer neuen Tagespflege „CareKomm SeniorAktiv“.
CareKomm Pflegeteam • Untere Marktstraße 27 • 63110 Rodgau

24-Stunden-Notdienst
KANAL MÜLLER UMWELTDIENST
WILLERSINN GRUPPE
Verstopfungsbeseitigung
Kanal- und Rohrreinigung
Kanal-TV-Untersuchung
Kanalsanierung
0 800 - 0 03 12 43 (gebührenfrei)
od. 0 61 06 - 28 47 73 kostenlose Anrufweiterschaltung zu unserem Firmensitz Eppertshausen

DAHLER
Ihr Immobilienmakler in Hanau und Offenbach
DAHLER Hanau / Offenbach dahler.com/hanau
T 06181 99 11 970
Zur Website:

TOPFSECRET Küchen von
Beratung
Verkauf
Installation
Kundendienst
Küchenstudio ELEKTRO Fischer
musterhaus küchen FACHGESCHÄFT
www.elektro-fischer-rodgau.de
Weiskircher Straße 21 – 23 · Rodgau-Jügesheim · Tel. 0 61 06/1 59 61

**HEIZUNG - SANITÄR**
BIELER
Inh. Alireza Samandari Toosi
**Das Service-Team**
**Tel. 0 61 06 - 6 18 57**
www.heizungsbau-bieler.de

# Besi&Friends „erstrampeln“ erneut über 30.000 Euro Spenden

## Charity-Event „Hohler Buckel“ ein Fest des Zusammenhalts

Rodgau (RZ) Es ist eine der schönsten inklusiven Charity-Radfahrveranstaltungen einer gemeinnützigen Stiftung in Deutschland. Bei hochsommerlichen Temperaturen von bis zu 34 Grad fand am Sonntag, dem 29.06.2025 zum inzwischen 7. Mal seit 2017 das größte Event der Rodgauer Besi&Friends-Stiftung „12 Stunden Höhenmetersammeln am Hohler Buckel“ statt.
Pünktlich um 6 Uhr wurden nach ein paar Begrüßungsworten von Beiratsmitglied und Landrat Oliver Quilling, dem Bürgermeister der Stadt Alzenau Hr. Noll und dem Bürgermeister der Stadt Rodgau Herrn Max Breitenbach die Starter auf den Weg geschickt.
Bis auf den letzten Startplatz ausgebucht, kämpften sich 300 Radlerinnen und Radler unermüdlich zwischen 6 und 18 Uhr mit bester Laune und einem Lächeln im Gesicht die 15 Kilometer lange „Buckelstrecke“ zwischen Alzenau-Hörstein und Mömbris am Fuße des Spessarts hoch und runter - so oft sie konnten und wollten. Bei einer bis zu 8-prozentigen Steigung müssen pro Runde 350 Höhenmeter erklettert werden, um Spenden für Menschen mit teils schweren Autoimmun- und neurologischen Erkrankungen zu sammeln und diesen mehr Mobilität, Lebensqualität und Lebensfreude zu schenken. Insgesamt kamen trotz der großen Hitze unglaubliche 650.000 Höhenmeter zusammen.
Bei der Veranstaltung handelt es sich um kein Radrennen. Es gibt nichts zu gewinnen, sondern es geht ausschließlich darum, etwas zu geben und gemeinsam getreu dem Motto der Stiftung „Der Stärkere hilft dem Schwächeren“ zu zeigen, was in einer Gemeinschaft, die zusammenhält, möglich ist. Die Teilnehmer selbst oder ihre Sponsoren spenden mit ihrem Startgeld und pro gefahrenem Höhenmeter - und gehen dabei oder auch deswegen alle mit ihren sportlichen Leistungen an und über ihre persönlichen Grenzen.
Die Besi&Friends-Stiftung hilft dort, wo Krankenkassen und andere öffentliche soziale Einrichtungen an ihre Grenzen gekommen sind, und unterstützt Antragssteller bei der Anschaffung von behindertengerechten Autos, E-Trikes, Treppenliften und vielen anderen mobilitätserhaltenden Dingen. Schon in den Jahren 2023 und 2024 konnte der Vorstand der Besi&Friends-Stiftung die Rekordsummen von jeweils über 100.000 € freigeben und durfte damit in einem Jahr mehr als doppelt so vielen Menschen helfen wie in den einzelnen Jahren zuvor. Im ersten Halbjahr 2025 befindet sich die Stiftung erneut auf dem gleichen Rekordniveau.
Da trifft es sich gut, dass just zum Ende des laufenden Monats erneut weiteren sechs schwer erkrankten Menschen (darunter auch Kindern) mit über 15.000€ geholfen werden kann, ihr Leben etwas selbstbestimmter gestalten zu können.
Dieses großartige Zwischenergebnis ist allen Stiftungsmitgliedern und Freunden Ansporn und Verpflichtung zugleich, in diesem Sinne noch lange weiterzumachen. (Foto: Stiftung)

## Heimatmuseum Weiskirchen

Weiskirchen (RZ) Am Sonntag, 6.Juli, öffnet das Heimatmuseum Weiskirchen zum letzten mal vor der Sommerpause seine Pforten. Gezeigt wird letztmalig die Sonderausstellung zum 40-jährigen Jubiläum des Heimat. und Geschichtsvereins Weiskirchen e.V. In mehreren hundert Fotos ist die Entwicklung des Vereins und der damit verbundenen Personen zu sehem.
Ausstellungseröffnung ist um 11 Uhr. Ab 14 Uhr wird Kaffee und Kuchen angeboten.

## Verkehrsbehinderung Auf dem Brühl

Hainhausen (RZ) Die Straße „Auf dem Brühl“ wird Höhe der Hausnummer 2 H vom 4. bis voraussichtlich 14. Juli für den Autoverkehr gesperrt. Eine Umleitung ist eingerichtet und führt über Heinrich-Sahm-Straße und Wirtschaftswege. Grund für die Sperrung sind Reparaturarbeiten nach einem Straßeneinbruch.

## Demenzparcours zum Mitmachen

Rodgau (RZ) Nach dem Auftaktvortrag zum Themenkomplex Vorsorgevollmacht, Patientenverfügung und Testament lädt die städtische Seniorenberatung nun ein, sich „aktiv“ mit dem Thema Demenz zu befassen. Demenz ist eine Erkrankung, die das Gedächtnis und die kognitiven Fähigkeiten beeinträchtigt und vor allem ältere Menschen betreffen kann. Wie fühlt sich das an? Wie verändert sich der Alltag, welche Herausforderungen und Barrieren entstehen? Diese Fragen und das eigene Erleben stehen im Mittelpunkt des Demenzparcours, der vom 8. bis 10. Juli im Stadtverordnetensaal des Rathauses, Hintergasse 15, stattfindet. Der Parcours bietet wertvolle Einblicke, insbesondere für Angehörige von Demenzerkrankten und auch für alle anderen Interessierten. 8 bis 10 Stationen simulieren die Lebensrealität von Menschen mit Demenz. Sie thematisieren alltägliche Aufgaben wie Ankleiden, Kochen, Einkaufen oder die Orientierung im Straßenverkehr und lassen die entstehenden Schwierigkeiten spürbar werden. Ziel des von „Hands-on Dementia“ entwickelten Selbstversuch-Parcours ist es, das Verständnis für die Bedürfnisse von Menschen mit Demenz zu fördern. Teilnehmerinnen und Teilnehmer sollen ein größeres Einfühlungsvermögen entwickeln, um Betroffene besser zu unterstützen und ihnen positive Lebensenergie zu vermitteln. Zur Verfügung gestellt wird der Parcours von der Leitstelle Älterwerden des Kreises Offenbach. Der Eintritt ist frei, und eine vorherige Anmeldung ist nicht erforderlich. Interessierte können den Parcours am Dienstag von 10 bis 16 Uhr, am Mittwoch von 13 bis 18 Uhr und am Donnerstag von 9 bis 16 Uhr besuchen.

# Die eigene Streuobstwiese

## StreuObstCoOp will am Ortsrand Fläche zur Verfügung stellen

Rodgau (RZ) Die Streuobstkooperative Rodgau (StreuObstCoOp), die sich unter dem Dach des Vereins für Heimat, Geschichte und Kultur in Dudenhofen e.V. (HGKiD) für die Erhaltung und Pflege heimischer Streuobstwiesen engagiert, möchte gemeinsam mit ihrem Organisator Karl-Heinz Dauth, ihr Projekt aus dem Jahr 2019 wiederholen.
Die Idee: Es soll Bewohnern und Bewohnerinnen von Rodgau die Möglichkeit gegeben werden, auch ohne eigenes Grundstück, Bäume zu besitzen, über einen längeren Zeitraum zu pflegen und das eigene Obst zu ernten.
Am Ortsrand von Dudenhofen, „Im Heinchesgrund“, wo bis vor kurzem noch eine stillgelegte Ackerfläche war, sollen bald Obstbäume in einer Blühwiese stehen, die dann von interessierten Bürgern gepachtet werden können.
Karl-Heinz Dauth, stellt hierfür ein Grundstück von ca. 3000 m² zur Verfügung. Hier standen einmal mehrere Birnbäume, die weit über 100 Jahre alt geworden waren. Nur zwei der alten Birnbäume sind übriggeblieben.
Angestrebt wird ein Pachtvertrag über 20 Jahre. Ein Pächter kann maximal eine Fläche für vier Bäume pachten. Die Pachtkosten sollen sich pro Baum auf ca. 3 Euro pro Jahr belaufen. Weitere Fragen zum Pachtvertrag, der zur Verfügung gestellten Pachtflächen und die dazugehörige Bestellung der Obstbäume, können die Interessenten gerne von Karl-Heinz Dauth unter der Telefonnummer 0151 55995315 oder auch per Email unter kd1959@mein.gmx – (Bitte Betreff angeben. Betreff: Anfrage zum einem Pachtvertrag/ Obstbaumbestellung), erfragen. Die bestellten Obstbäume werden durch den Kreis Offenbach unter der Maßgabe finanziell gefördert, dass die Bäume mit ausreichend Wasser versorgt und gepflegt werden.
An dieser Stelle sei auch noch einmal auf die derzeit laufende Baumpflanzaktion Rodgau pflanzt StreuObst - Herbst 2025 verwiesen. Bis zum 31.07.2025 können noch Obstbäume bestellt werden. Die Bestellliste kann auf der Homepage des Vereins für Heimat, Geschichte und Kultur in Dudenhofen e.V. (HGKiD) https://www.in-dudenhofen.de herunter geladen oder unter der E-Mail-Adresse streuobstcoop@in-dudenhofen.de angefordert werden. Hier können Interessierte nähere Informationen zu Obstbaumpacht, Baumpflanzaktionen und Schnittkursen erhalten.

# 50 Jahre IGEMO

## Waldfest im Jubiläumsjahr mit Livemusik

Hainhausen (RZ) Die Interessengemeinschaft der Ortsvereine bereitet sich auf das gemeinsame Waldfest in Haahause vor. Helfer aus allen Vereinen freuen sich auf das gemeinsame Fest am 6. Juli, ab 11 Uhr auf der gut beschatteten Waldfreizeitanlage in Hainhausen.
In diesem Jahr stehen die Veranstaltungen der Haahäuser Ortsvereine im Zeichen des fünfzigjährigen Bestehens. Am 3.4.1975 unterzeichneten die Vereinsvorsitzendenden der Haahäuser Ortsvereine auf Betreiben des damaligen Bürgermeisters, Wolfgang Krumeich, das Gründungsprotokoll der IGEMO Hainhausen. Dies nehmen die Vereinsvertreter zum Anlass, ihre Veranstaltungen in diesem Jahr unter das Motto „50 Jahre IGEMO Hainhausen“ zu stellen. Auf eine rein akademische Feier soll laut IGEMO-Chef Ralf Kunert aber verzichtet werden. „Natürlich freuen wir uns über jede Wertschätzung und wir überlegen noch, einen entsprechenden Kompromiss zu finden, aber statt vieler Reden, wird in Haahause lieber mit gutem Essen, kalten Getränken und guter Musik gefeiert“, so der Vorsitzende.
Und so wird es in diesem Jahr neben dem kulinarischen Angebot, mit Hackbraten und Zwiebelsoße, Steaks und Pommes, auch Livemusik geben. „Die fünfköpfige Rock-Cover-Band „Rock´s Cool“ wird den Gästen ab ca. 13 Uhr mit einem erfrischenden Mix feinster Musikgeschichte, von Clapton über Presley bis hin zu den Monkees einheizen“, verspricht der Vorsitzende der IGEMO.
Eine umfangreiche Getränkeliste sowie eine abwechslungsreiche Kuchentheke runden das kulinarische Angebot ab.

## Ferienspiele Mütterzentrum

Hainhausen (RZ) Noch freie Plätze gibt bei den Sommerferienspielen des Mütterzentrums vom 14. bis 18. Juli.
Eine Woche voller Sport, Spaß und Ausflüge wartet auf Kinder von 6 bis 12 Jahren. Die Teilnahme kostet 90 Euro.
Infos unter
www. mütterzentrum-rodgau.de

## Verkehrsbehinderung in der Hauptstraße

Rodgau (RZ) Die Schieberkreuze entlang der Hauptstraße werden kontrolliert: 15. Juli Ecke Udenhoutstraße, 16. Juli Ecke Lortzingstraße und am 17. Juli Ecke Dietrich-Bonhoeffer-Straße. Deshalb werden Halteverbotsbereiche eingerichtet. Während der Kontrolle des Schieberkreuzes an der Lortzingstraße wird diese voll gesperrt.

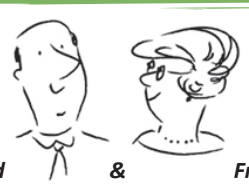

***Manfred & Frauke***

Professionelle Vermögensnachfolge
Letztwillige Verfügungen,
Nachfolgeplanung, Beratung

06182 – 84 99 88 3
Rufen Sie uns an

m.krayer@krayer-kollegen.de
www.krayer-kollegen.de
Besuchen Sie uns

KRAYER & KOLLEGEN
RECHTSANWÄLTE | FACHANWALT F. STEUERRECHT
DR.-HERMANN-NEUBAUER-RING 34
63500 SELIGENSTADT

*Manfred (72 Jahre) und Frauke (68 Jahre) sind seit 45 Jahren miteinander verheiratet. Ihre beiden erwachsenen Kinder Stefan und Theresa haben ihnen insgesamt fünf Enkelkinder „geschenkt“.*

Dank ihrem Fleiß (Manfred sagt immer, es sei auch etwas Glück dabei gewesen) besteht ihr Vermögen heute aus dem gemeinsamen Einfamilienhaus, einer weiteren vermieteten Immobilie sowie Geld und Wertpapieren. Insgesamt beläuft sich das Vermögen von Manfred heute auf stattliche 3 Mio. €, bei Frauke sind es etwa 1 Mio. €. Vor vielen Jahren haben Manfred und Frauke ein sog. „Berliner Testament“ verfasst und sich wechselseitig zu Alleinerben eingesetzt. Nach dem Tod des Zweitversterbenden sollten die Kinder den gesamten Nachlass zu gleichen Teilen erhalten. Diese Regelung halten sie nach wie vor für sinnvoll. Was meinen Sie, lieber Leser?
Das Berliner Testament ist beliebt und beruht auf dem Wunsch der Eheleute, sich gegenseitig abzusichern. Vor diesem Hintergrund ist das Berliner Testament die richtige Wahl. Aber steuerlich führt es ins Desaster (wir bitten die Ausdrucksweise zu entschuldigen, aber sie ist treffend), wenn Freibeträge verschenkt und Progressionsvorteile nicht ausgenutzt werden können. Die Folge sind hohe Steuerbelastungen für die Erben in 6-stelliger Höhe. Unser Tipp: Durch eine „einfache“ Anpassung im Berliner Testament lässt sich die Steuerbelastung um die Hälfte reduzieren. Eine Nullsteuerbelastung ist in vielen Fällen ebenfalls möglich. Wir freuen uns, wenn wir Sie hierzu beraten dürfen. Bei uns finden Sie erbrechtlichen und erbschaftsteuerlichen Sachverstand. Ein allgemeines Informationsgespräch ist unverbindlich und kostenlos. Rufen Sie an!

**Beilagen-Hinweis**

In der heutigen Ausgabe finden Sie Beilagen folgender Firmen

*(einige Beilagen finden Sie nur in Teilen der Ausgabe):*

**Alldrink, Edeka, Getränke Gotta, LIDL, Mobile, Malteser Hausnotruf, Netto, toom Baumarkt**

Ihre HEIMATZEITUNGEN

# 16. Rodgauer Seniorentag

Rodgau (RZ) Der „Rodgauer Seniorentag“ ist bereits seit 16 Jahren eine feste Größe im Veranstaltungskalender. Traditionell findet er am letzten Sonntag im August, dieses Mal also am 31. August, statt. In der Zeit von 11 bis 17 Uhr in und um das Rathaus herum präsentieren sich eine Vielzahl von Vereinen, Verbänden, Firmen und Institutionen. Die Besucherinnen und Besucher erhalten dort Informationen rund um Gesundheit, Freizeit und weiteren Themen. Um das leibliche Wohl der Besucherinnen und Besucher kümmert sich auch in diesem Jahr wieder das Rathaus Restaurant „Dalmatia“ und am großen Kuchenbuffet der Dudenhöfer Landfrauen wird manchem Gast die Auswahl wieder schwerfallen. Auch das Bühnenprogramm u.a. mit Live-Musik des Musikers „Big-T“ und einer Modenschau von „Modemobil“ verspricht beste Unterhaltung für Ohren und Augen. Die Stadt Rodgau lädt alle interessierten Bürgerinnen und Bürger herzlich zu dieser Open-Air-Veranstaltung ein. Auch in diesem Jahr bietet die Seniorenberatung der Stadt Rodgau wieder einen Shuttlebus-Service des Busunternehmens „Flaschenträger“ zum Rodgauer Seniorentag an. An dieser Stelle dankt die Seniorenberatung der Sparkasse Langen-Seligenstadt für die freundliche Unterstützung.

## Heimatmuseum am 6. Juli geöffnet

Jügesheim (RZ) Der Heimatverein Jügesheim öffnet am Sonntag, 6. Juli, ab 14 bis 17 Uhr. Es gibt Kaffee und selbstgebackenen Kuchen.

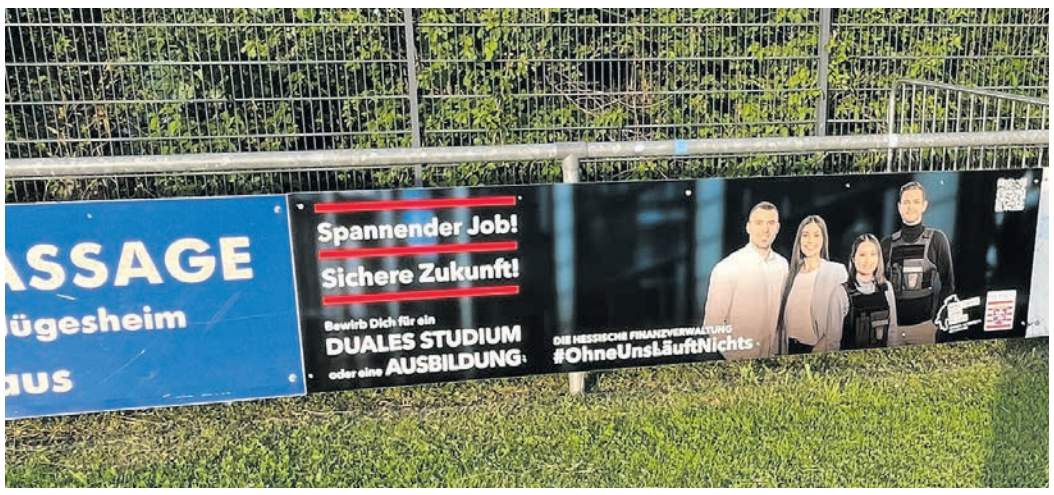


# Steuer fahndet nach Mitarbeitern im Maingau Energie Stadion

### SKG Rodgau möchte Ackerflächen kaufen

Rodgau (RZ) Als der Vorsitzende der SKG Rodgau, Lothar Mark, kurz vor Weihnachten von der Oberfinanzdirektion, Frankfurt (OFD) eine Mail bekam, hoffte er auf ein Einsehen zur quälenden Diskussion, warum Vereine bei einer Fusion Grunderwerbsteuer zahlen müssen, selbst wenn sie gar kein Grundstück erwerben. Weit gefehlt.

Bei der OFD hatte sich herumgesprochen, dass das Maingau Stadion, das am stärksten frequentierte Stadion im Kreis Offenbach ist. Bis zu 1.000 Personen kommen zum Teil mehrmals wöchentlich nach Jügesheim, um zu trainieren oder Ligaspiele zu absolvieren. Junge Eltern mit ihren Kindern, Jugendliche und Heranwachsende. Die Schüler der GOS legen sich ins Zeug für das Sportabitur. Das Innenministerium lässt die Polizeimeisterschaften hier abhalten. 35 Jugendfußballmannschaften trainieren hier mehrfach wöchentlich. Wegen der vorhandenen Kunstrasenplätze spielen im Winter die Kickers Offenbach im MES. Die Winterlaufserien haben hier ihre Heimat. Letzte Woche war die Traditionsmannschaft der Eintracht Frankfurt zu Gast. Ganz abgesehen von dem Stadionfest am 1. Mai oder der Asklepios-Lauf und der Premiere des 24-Stunden-Laufs.

Doch was hat die OFD damit zu tun? Heranwachsende sind die Zielgruppe, die über die Bannerwerbung angesprochen werden soll: „Spannender Job! Sichere Zukunft! Bewirb Dich für ein DUALES STUDIUM oder eine AUSBILDUNG. Die Hessische Finanzverwaltung. „OHNE UNS LÄUFT NICHTS.“ Das Foto rechts daneben zeigt zwei Pärchen, einmal zivil gekleidet, einmal martialisch, mit dem deutlich erkennbaren Logo der Steuerfahndung. Da musste Mark schmunzeln. Die OFD macht das richtig, sagt er wir sind ein Treffpunkt für viele junge Menschen in der Region. Die Anzahl der Besucher hat sich mehr als verdoppelt, die Verweildauer verlängert, weil es gemütlicher, und geschützter ist. Wir bekommen sehr viele positive Resonanz von unseren Werbepartnern. Die Leichtathleten verzeichnen Zuwachsraten, 15 Boulebahnen, DFB-Soccer-Court, Beach-Volleyball-Anlage sorgen regelmäßig für hohe Nachfragen. Unsere Event-Verantwortlichen Alina Walter und Dieter Kley haben alle Hände voll zu tun, um die Großveranstaltungen ordnungsgemäß abgewickelt zu bekommen. Mit den Anliegern wurde durch die Koordination des Ordnungsamtes ein Weg gefunden in Spitzenzeiten mit Einbahnstraßenregeln die Parkplatzproblematik zu lösen. Es ist alles sehr aufwändig, sagt Mark, aber wir mussten in den sauren Apfel beißen, auch wenn wir 300 Parkplätze bereitstellen. Aber ein Acker in der Nähe, den wir für gelegentliche Engpässe nutzen könnten wäre hilfreich. Wir würden ihn auch kaufen. Vielleicht gibt es Verkäufer. Bitte melden. Persönlich, vertraulich an den Vorsitzenden: Mobil ist er erreichbar unter 0171 3075491.

Das Foto zeigt das Werbebanner im Maingau+-Stadion der OFD Frankfurt rechts von der Trainerbank mit Steuerfahndung,

(Foto: SKG)

# Doppeltes Jubiläum im Hospiz

### Tag des offenen Hospizgartens am Wasserturm am 6. Juli

**Rodgau (ah) Die Hospiz Stiftung Rotary Rodgau wurde 2015 gegründet, da es im gesamten Kreis Offenbach kein stationäres Hospiz gab. 24 Mitglieder brachten gemeinsam ein Stiftungskapital von 80.000 Euro auf, um die Idee „Hospiz für eine Region“ zu verwirklichen.**

Das ehrgeizige Vorhaben wurde 2020 Realität: Am 28. Februar eröffnete das Hospiz Am Wasserturm in Rodgau. Die Baukosten für das Hospiz wurden vollständig durch Spenden und Zustiftungen finanziert. Trägerin ist die gemeinnützige GmbH Mission Leben aus Darmstadt.

Die Hospiz Stiftung Rotary Rodgau unterstützt auch den laufenden Betrieb des Hospizes, indem sie mit hohem ehrenamtlichem Engagement Spenden einwirbt. Das ist nötig, weil die Krankenkassen nur 95 Prozent der Kosten finanzieren.

**Großes Fest mit buntem Programm**

Am Sonntag, 6. Juli, wird mit einem „Tag des offenen Hospizgartens“ doppelt gefeiert: 10 Jahre Hospiz Stiftung Rotary und 5 Jahre Hospiz Am Wasserturm. Beginn ist um 13 Uhr mit einem Gottesdienst, geleitet von der Hospizseelsorgerin Annette Röder und Dekan Stef fen Held. Im Anschluss sorgen die Sängervereinigung und Mixed Voices Jügesheim sowie das Orchester Klangfarben für eine musikalische Begleitung. Die haupt- und ehrenamtlichen Hospizmitarbeiterinnen und -mitarbeiter stehen gemeinsam mit den Vertretern der Rotary Hospizstiftung Rede und Antwort und freuen sich auf den regen Austausch mit vielen Gästen. Einrichtungsleiterin Claudia Bauer-Herzog sagt: „Wir sind stolz, was wir gemeinsam mit so viel Unterstützung auf die Beine gestellt haben – und freuen uns, dieses besondere Jubiläum gemeinsam mit der Öffentlichkeit zu feiern.“

**Spendenaktion mit Verkauf von Kunstwerken**

Im Rahmen der Veranstaltung wird eine Ausstellung mit Bildern von Brigitta Bangert gezeigt. Die 1947 in Österreich geborene Künstlerin lebt seit über vier Jahren in Aschaffenburg.

Seit 2008 engagiert sie sich ehrenamtlich als Hospizbegleiterin – zunächst in der Hospizgruppe Seligenstadt, seit 2020 auch im Hospiz Am Wasserturm. Ihre farbenfrohen Mandala-Bilder sind besondere Seelen- und Energiebilder, die intuitiv und freihand mit Acrylfarben gemalt werden. Der Verkaufserlös kommt zu gleichen Teilen dem Hospiz Am Wasserturm und der Hospizgruppe Seligenstadt zugute. Auch für Kulinarik ist gesorgt: Gegen Spenden gibt es Kaffee und Kuchen sowie Herzhaftes.

(Foto: p)

# Rathaus vor Ort: Mit Verwaltung ins Gespräch kommen

Rodgau (RZ) Bürgermeister Max Breitenbach möchte wieder mit den Menschen in Rodgau direkt ins Gespräch kommen. Unter dem Motto „Rathaus vor Ort“ finden die ersten Treffen am Montag, 7. Juli, am Goetheplatz in Weiskirchen und am Dienstag, 8. Juli, an Se-Bahn Westseite in Hainhausen statt. Bürgermeister Breitenbach freut sich mit den Leitungen der Stadtwerke, des Ordnungsbereiches und der Stadtplanung von 17 bis 19 Uhr auf einen regen Austausch. Interessierte können sich ohne vorherige Terminvereinbarungen und unmittelbar an den Verwaltungschef zu ihren Anliegen und Fragen wenden.

## Verkehrsbehinderung: Hintergasse

Rodgau (RZ) Die Hintergasse wird am Samstag, 5. Juli, zwischen Vordergasse und Schwesternstraße gesperrt. Zudem gelten zusätzliche Halteverbotsbereiche.

Der Wochenmarkt wird wegen des Besuches des Infomobils des Deutschen Bundestages örtlich, aber nicht zeitlich verlegt.

## Amtliche Bekanntmachungen der Stadtverwaltung

**1. Änderungssatzung zur Hebesatzsatzung der Stadt Rodgau**

Aufgrund der §§ 5 und 51 der Hessischen Gemeindeordnung in der Fassung der Bekanntmachung vom 07.03.2005 (GVBl. I S. 142), zuletzt geändert durch Art. 2 des Gesetzes vom 16.02.2023 (GVBl. S. 90, 93), des § 25 des Grundsteuergesetzes (GrStG) vom 7. August 1973 (BGBl. I S. 965), zuletzt geändert durch Art. 21 des Gesetzes vom 16. Dezember 2022 (BGBl. I S. 2294) und des § 16 des Gewerbesteuergesetzes (GewStG) i. d. F. der Bekanntmachung vom 15. Oktober 2002 (BGBl. I S. 4167), zuletzt geändert durch Art. 10 des Gesetzes vom 16. Dezember 2022 (BGBl. I S. 2294) hat die Stadtverordnetenversammlung am 30.06.2025 die folgende Änderungssatzung beschlossen:

**Artikel I**

Die bisherige Festsetzung des Hebesatzes für die Grundsteuer von Grundstücken (Grundsteuer B) gemäß § 1 Abs. 1 b) i.H.v. 800 v.H. wird auf den Wert 877,5 v.H. angepasst.

Der geänderte Wortlaut des § 1 der Hebesatzsatzung der Stadt Rodgau lautet wie folgt:

§ 1

Die Hebesätze für die Grundsteuer und für die Gewerbesteuer werden wie folgt festgesetzt:

1. Grundsteuer

a) für die land- und forstwirtschaftlichen Betriebe (Grundsteuer A) 760 v.H.

b) für die Grundstücke (Grundsteuer B) 877,5 v.H.

2. für die Gewerbesteuer 380 v.H.

**Artikel II**

Die unveränderten Vorschriften der bisherigen Fassung der Hebesatzsatzung der Stadt Rodgau behalten unverändert weiter Gültigkeit.

**Artikel III**

Diese Satzung tritt am Tag nach der Bekanntmachung mit Wirkung zum 01.01.2025 in Kraft.

Rodgau, den 30.06.2025
**Max Breitenbach**
Bürgermeister

## Besonderer Konzertort zum Jubiläum

Dudenhofen (ah) Ein Stück zurück zu Wurzeln hieß es beim Kammerkonzert des Musikvereins Dudenhofen, das unter dem Titel Sommerkonzert lief. „In den vergangenen Jahren haben wir immer unser Sommerkonzert im Freien abgehalten“, erklärt Reiner Fenchel, Vorsitzende des Musikvereins Dudenhofen, „aber im Jahr unseres 115-jährigen Jubiläums, war es angebracht, etwas Besonders zu machen, da ja die Kirche auch Jubiläum feiert. Und wir wollen es wieder neu beleben, in die Kirche zu gehen.“

Zu dieser Entscheidung trug auch die gute Akustik der Kirche bei, denn bei kammermusikalischen Veranstaltungen spielt sie eine große Rolle. Das Trompetenensemble machte mit „Wagner Fragmente“ den Auftakt. Vom Blechbläserensemble erklang „Halleluja Drive“ von Chris Hazel, „Adagio und Presto“ aus „Christus e misere“ von Nicola Zingarelli und „Welt voller Wunder“ von Fäahtbänkler. Das Klarinettenensemble präsentierte das „Quartett in F Dur“ von Karl Böhm und „Pavane OP. 50“ von Gabriel Fauré, sowie den dritten Satz aus „Quartett“ von Carl Philipp Stamitz. Wiederum die Trompeten ließen „Fanfare“ von Le Roy Ostransky und „Kavantie“ aus „Der Freischütz“ von C.M. von Weber erklingen.

Nach der Pause waren „Die kleinen Egerländer“ an der Reihe mit „The Book of Love“, „Am großen Brunnen“, „Carrickfergus“ und „Der Strohwitwer“. Das „Drei Groschenensemble“ mit Holz- und Blechbläsern, sowie Schlagzeug, Keyboard und akustischer Gitarre, nahm sich Kurt Weills „Kleine Drei Groschen Musik“ vor. Am Ende spielten dann alle Instrumentalisten zusammen den ersten Satz der „First Suite“ von Gustav Holst. Als Zugabe erklang dann noch die „Jupiter Hymne“ vom gleichen Komponisten.

Reiner Fenchel dankte auch besonders Moderatorin Pfarrerin Christina Koch, denn die Moderation sei ein wesentlicher Teil des Konzertes, der die Zuhörer auf das vorbereitet, was sie anschließend zu hören bekommen. Dass alles so klang, wie es klingen sollte, ist nicht nur den Musikerinnen und Musikern zu verdanken, sondern auch Orchesterleiter Nico Röll.

(Foto: ah)

## Neue Musikkurse nach den Sommerferien

Rodgau (RZ) Nach den erholsamen Sommerferien starten mit frischer Energie und viel Freude am Musizieren neue Kurse an der Freien Musikschule Rodgau: Musikalische Früherziehung in den Kitas und im Haus der Musik, Orientierungsmodell und Flötenkids.

Die Musikalische Früherziehung ist speziell auf die Bedürfnisse der Kleinsten abgestimmt: Mit Singen, Bewegung, Orff-Instrumenten und Klangspielen werden musikalische Entwicklung, Kreativität und soziale Kompetenzen der Kinder unterstützt. Die Kurse finden in einer kindgerechten Atmosphäre statt und laden die Kinder ein, Musik als natürlichen Teil ihres Alltags zu entdecken.

Das beliebte Orientierungsmodell für 6- bis 8-Jährige startet im August wieder in Nieder-Roden. Im Lauf eines Jahres werden in Dreiergruppen fünf verschiedene Instrumente ausprobiert: Blockflöte, Geige, Gitarre, Klavier und Schlagzeug. Es sind nur noch wenige Plätze frei.

Ab 30. September beginnen die Flötenkids dienstags von 15:30 bis 16:15 Uhr für Einsteiger*innen ab 6 Jahren. Spielerisch tasten die Kinder sich an die vielen Luftlöcher in der Flöte heran. Der Kinderchor, in dem die 6- bis 11-jährigen gemeinsam singen, freut sich donnerstags von 17 bis 18 Uhr über Verstärkung. Gerne können die Kinder erst mal zum Schnuppern vorbeikommen.

www.musikschule-rodgau.

## Zwei Jügesheimer Chöre finden zusammen

Rodgau (RZ) Bereits seit mehr als einem halben Jahr finden gemeinsame Proben der Chöre „Mixed Voices“vom AGV Sängerkranz und dem gemischten Chor der Sängervereinigung Jügesheim statt.

Die Chorleiter beider Chöre Stephan Stehl und Lucas Heller bereiten im Team die gemeinsamen Auftritte vor.

Einige Lieder wurden bereits beim Adventsbummel gesungen. Die Chöre gestalteten auch einen Abend beim „Lebendigen Adventskalender“ im HdB.

Aktuell konnte man die Sängerinnen und Sänger beim Schnitzelfest in Dudenhofen am 15. Juni hören. Geplant sind weitere Auftritte beim Entenrennen im Rodaupark und beim Tag des offenen Hospizgartens in Jügesheim.

Beide Chöre profitieren von der Ergänzung durch die Stimmen des jeweils anderen Chores.

**Impressum**

**Rodgau Zeitung**

**Herausgeber:** Rhein Main Verlags GmbH, Bieberer Str. 137, 63179 Obertshausen, Tel. 06104-667204-0, info@rheinmainverlag.de, Geschäftsführung: Bernd Maas, Angelika Hofferberth
**Erscheinungsweise:** Ab freitags zum Wochenende flächendeckend in Rodgau
**Büro:** Bieberer Str. 137, 63179 Obertshausen Tel. 06104-667204-0
**Redaktion:** Silke Theurer (V.i.S.d.P.)
**E-Mail:** redaktion@heimat-zeitungen.de
**Redaktionsschluss:** Dienstag, 12.00 Uhr
**Anzeigen:** anzeigen@heimat-zeitungen.de
**Anzeigenschluss:** Dienstag, 12.00 Uhr
**Layout, Anzeigensatz und Druck:** Druck- und Pressehaus Naumann GmbH & Co. KG, Gutenbergstraße 1, 63571 Gelnhausen
**Vertrieb:** EGRO Direktwerbung GmbH, Obertshausen, Tel. 06104-4970-0
Falls Sie dieses Produkt nicht mehr erhalten möchten, bitten wir Sie, einen Werbeverbotsaufkleber mit dem Zusatzhinweis „Keine kostenlosen Zeitungen“ an Ihrem Briefkasten anzubringen. Weitere Informationen finden Sie auf dem Verbraucherportal www.werbung-im-briefkasten.de.

## Geburtstagskinder

| | |
|---|---|
| **Dudenhofen** | |
| **05.07. Herta Hesse,** | **85 Jahre** |
| **Hainhausen** | |
| **09.07. Marta Stutz,** | **80 Jahre** |
| **Jügesheim** | |
| **06.07. Roland Helferich,** | **80 Jahre** |
| **Nieder-Roden** | |
| **05.07. Elfi Langhauser,** | **85 Jahre** |
| **07.07. Viktor Bleich,** | **80 Jahre** |
| **08.07. Waltraud Gunkel,** | **90 Jahre** |
| **08.07. Christa Wolff,** | **85 Jahre** |
| **Weiskirchen** | |
| **07.07. Franz Dörfler,** | **90 Jahre** |

## Apotheken-Notdienst

| | |
|---|---|
| **05.07.** | **Stern Apotheke**<br>**Eisenbahnstraße 14, Jügesheim, Tel.: 06181/62166** |
| **06.07.** | **Gartenstadt Apotheke**<br>**Hamburger Str. 1, Nieder-Roden, Tel.: 06106/72040** |
| **07.07.** | **Bahnhof Apotheke**<br>**Bahnhofstr. 19, Seligenstadt, Tel.: 06182/3502** |
| **08.07.** | **Birkenwald Apotheke**<br>**Birkenwaldstr. 1-3, Obertshausen, Tel.: 06104/73388** |
| **09.07.** | **Nikolaus Apotheke**<br>**Hintergasse 11, Jügesheim, Tel.: 06106/3666** |
| **10.07.** | **Alexander Apotheke**<br>**Heusenstammer Str. 32, Obertshausen, Tel.: 06104/41524** |
| **11.07.** | **Pauly von Buttlar Apotheke**<br>**Feldstraße 46, Dudenhofen, Tel.: 06106/6668870** |

### Verkehrsbehinderung in der Blumenstraße

Rodgau (RZ) Die Blumenstraße bleibt bis Ende Juli gesperrt. Grund hierfür sind Pflasterarbeiten.

Der Anliegerverkehr ist bis zur Baustelle frei.

### Heimatverein Jügesheim

Rodgau (RZ) Der Heimatverein Jügesheim öffnet am Sonntag 6. Juli, von 14 bis 17 Uhr das Heimatmuseum in der Vordergasse 59. Es gibt Kaffee und selbstgebackenen Kuchen.

Ihre HEIMATZEITUNGEN aus einer Hand
anzeigen@heimat-zeitungen.de

Ambulante Hauskrankenpflege
Sozialstation Rodgau gGmbH
Borsigstraße 56, Johanniter-Haus
Tel. 06106/3281
WIR PFLEGEN IN RODGAU!

## NOTDIENST

**Ärztlicher Bereitschaftsdienst**
**Asklepios-Klinik Seligenstadt,**
**Zentraler Bereitschaftsdienst, Tel. 116117**

Montag und Dienstag 19–24 Uhr
Mittwoch 14–24 Uhr
Donnerstag 19–24 Uhr
Freitag 14–Montag 7 Uhr

**Rettungsdienst/Krankentransport**
Leitstelle Dietzenbach, Tel. 06074/19222

**Zahnärztlicher Notdienst**

**Sprechstunden:** Sa. von 15–18 Uhr, an Sonn- u. Feiertagen von 9–12 Uhr u. 15–18 Uhr, Mi. von 15–18 Uhr.

**Rufbereitschaft:** Von Sa. 8 Uhr bis Mo. 8 Uhr, an Feiertagen von 8 Uhr bis zum Morgen 8 Uhr, Mi. von 18 Uhr bis Do. 8 Uhr.

**Die Ansage des zahnärztlichen Notfallvertretungsdienstes erfolgt über die kostenpflichtige Servicenummer:**

**0 18 05 / 60 70 11**

## BERATUNG/HILFE

**Tagesmütter:** Vermittlung über das Tageselternbüro der Stadt Rodgau: Tel. 693-1167, tageseltern@rodgau.de

**Guttempler in Hessen:** Rat und Hilfe bei Alkoholproblemen für Betroffene und Angehörige. Kontakt unter 06073/6064029 und 0176/32128590 Gemeinschaft „Lauterborn“, freitags 19.00 Uhr, Weiskirchen, Schillerstraße 27b. Nottelefon Sucht: 0180/3652407.

**„Die Brücke“:** Psychosoziale Kontakt- und Beratungsstelle, Wittenberger Straße 1, Rödermark, Tel. 06074/865440, Sprechzeiten: Mo. bis Do. 9–17 Uhr, Fr. 9–15 Uhr.

**Bereitschaftsdienst der Stadtwerke Rodgau:** Tel. 829624 Bereitschaftsdienst für Notfälle in der Wasserversorgung, Tel. 829625 Bereitschaftsdienst für Notfälle im Kanal- und Abwasserbereich und Tel. 82964948 Bereitschaftsdienst für Notfälle Bauhof außerhalb der Dienstzeiten der Stadtwerke. Telefon 82960 während der Dienstzeiten der Stadtwerke.

**Sozialstation Rodgau gGmbH:** fachgerechte, individuelle sowie ambulante Kranken- und Altenpflege zu Hause Tel. 06106/3281 (87100 Johanniter)

**Soziale Dienste der Johanniter:** Essen aus Rädern, Behindertenassistenz, Hausnotruf, Einkaufsdienste, Hauswirtschaft, Ambulanter Hospitzdienst, Tel. 06106/87100

**Parkinson-Selbsthilfegruppe:** Treffs monatlich zweimal im Gasthaus „Zum Engel“ in Nieder-Roden. Infos bei W. Dauer, Tel. 06182/21367.

**Selbsthilfegruppe „Anonyme Alkoholiker“:** Treffen jeweils dienstags um 19 Uhr im evangelischen Gemeindezentrum in der Dietrich-Bonhoeffer-Str. 2–4 in Weiskirchen.

**Beratung für Eltern, Kinder und Jugendliche des Caritasverbandes Offenbach/Main e.V.,** Puiseauxplatz 1, Rodgau, Tel. 06106/66009-0, Fax 06106/66009-16, E-Mail: erziehungsberatung@bz-ost-caritas.de

**Suchtberatung des Suchthilfezentrums Wildhof e.V.,** Puiseauxplatz 1, Rodgau, Tel. 06106/66009-0, Fax 06106/66009-16, E-Mail: suchtberatung@bz-ost-caritas.de

**Schuldnerberatung des Diakonischen Werkes,** Puiseauxplatz 1, Rodgau, Tel. 06106/66009-0, Fax 06106/66009-16, E-Mail: schuldnerberatung@bz-ost-caritas.de

**Caritas Allgemeine Lebensberatung,** Puiseauxplatz 1, Rodgau, Tel. 06106/66009-25, Mo. bis Do. von 9 bis 16 Uhr.

**Familienberatung des Deutschen Kinderschutzbundes in Rodgau**
Schillerstraße 27b, 63110 Rodgau, Tel. 06106/62186,
email: dksb_rodgau@web.de, tel. erreichbar Mi. u. Fr. 9–11 Uhr, Do. 14–16 Uhr.
www.kinderschutzbund-rodgau-roedermark.de

**Frauenberatungsstelle und Notruf:** Hochstädter Str. 1, Tel. 06106/3111, Frauenhaus 06106/13360.

**Sozialverband VdK-Rodgau**
Beratung: Sozialzentrum Puiseauxpl. Nieder-Roden. Beratung nur nach Voranmeldung unter Tel. 06106/773902

63110 RODGAU-JÜGESHEIM
Wir schlachten selbst
METZGEREI HILLER
Spezialitäten-Party-Service
Weiskircher Str. 1-3 · Tel. 06106/3665

Angebote
SCHWEINEKOTELETT
NATUR UND PROVENCE
BIERWURST
KALBSLEBERWURST

Die Angebote sind von Donnerstag bis Mittwoch gültig.

Diese Woche schlachten wir:
Schweine von Bauer Keller, Hainhausen
Rinder von Bauer Sommer, Schaafheim

Automarkt

Wir kaufen Wohnmobile + Wohnwagen
Tel. 03944/36160, www.wm-aw.de Fa.

www.rheinmainverlag.de
Ihre Onlinezeitung
RheinMainVerlag

Gold- und Pelzankauf-AKTION · ab heute 4 Tage gültig
Profitieren Sie vom hohen Goldpreis 105 €/Gramm

Ankauf von Altgold
Bruchgold · Goldschmuck · Goldbarren · Goldmünzen
Antikschmuck · Zahngold · Erbschaftsnachlässen · Medaillen
hochwertigen Uhren · Brillanten & Diamanten

Antiquitäten bis zu 18.000 €* *in Verbindung mit Gold

Ankauf von
Modeschmuck · Pelzen · Nerzen · Bernstein · Porzellan
Gläsern · Bleikristall · Bildern · Figuren · Hausgeräten
Taschen · Gehstöcken · Schmuckkästchen · Puppen · Zinn
Teppichen · Lampen · Perücken · Silbermünzen · Altsilber

Öffnungszeiten:
Mo - So 8 - 19 Uhr

Zögern Sie nicht – rufen Sie mich an – ohne Risiko – seriös und diskret
Ankauf – sofortige Barauszahlung vor Ort – transparente Abwicklung
Kostenloser Hausbesuch bis 100 km · Tel. 069/90725728

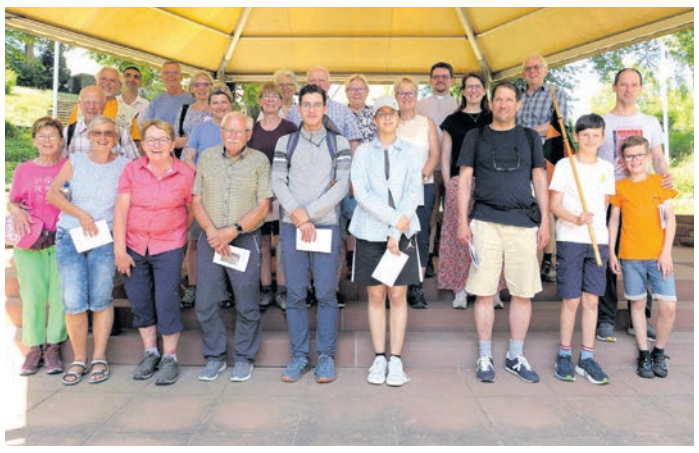

## Kolpinger in Walldürn

Jügesheim (RZ) Die Kolpingsfamilie Jügesheim unternahm vom 20. bis 22. Juni ihre alljährliche Fußwallfahrt nach Walldürn. Alle 22 Teilnehmerinnen und Teilnehmer (im Alter zwischen 10 und 81 Jahren) erreichten trotz der hochsommerlichen Temperaturen nach 72 km Fußweg wohlbehalten den bekannten Wallfahrtsort in Baden-Württemberg. (Foto: privat)

Nach dem ZDF - Prinzip
Bares für Rares
Das Auktionshaus Miltenberg - Hauptstraße 130, 63897 Miltenberg

Am 12.07.2025 finden unsere Begutachtungen im Hotel Odenwaldblick Rödermark von 10.00 - 17.00 Uhr statt.

Bulauweg 27, 63322 Rödermark

Bewertung, Schätzung etc. von:

Kunst (Bilder, Skulpturen), Armbanduhren, Taschenuhren, Goldschmuck (auch Altgold und Zahngold), Münzen, Edelsteinen u.v.m.

Auktionshaus Miltenberg – wir beraten, Sie entscheiden!

Vereinbaren Sie einen Termin:
- Tel.: 09371/9588046 oder 0176/60431432
- E-Mail: info@auktionshaus-miltenberg.de

Gerne können Sie aber auch ohne Termin kommen.

Auf Wunsch sind natürlich auch Hausbesuche möglich.

## Sporttag des RLT Rodgau

Rodgau (RZ) Am Samstag, den 20. September organisiert der Rodgau-Lauftreff e.V. seinen 3. Sporttag an der Waldfreizeitanlage Hainhausen mit Kinderläufen, Schnupper-Walking und dem Partnerlauf über 7,777 Kilometer. Für das leibliche Wohl wird wieder gesorgt. Zu allen Veranstaltungen sind Interessierte herzlich eingeladen, um den RLT Rodgau kennenzulernen.

## SKG trauert um Dieter Paulun

Rodgau (RZ) Die Nachricht von seinem Tod hat viele überrascht. Auch wenn es ihm seit einem Fahrradunfall vor wenigen Jahren nicht mehr so gut ging, hat er sich bis vor Kurzem um die organisatorischen Dinge der Abteilung gekümmert. Im Frühling dieses Jahres hatte er sich aus Gesundheits-gründen von seinem Amt zurückgezogen.
Lange Jahre hat er die Abteilung gemeinsam mit Heinz Zankl geleitet. Viele Wanderungen hat er selbst geplant und geführt, von kleineren Touren bis zu mehrtägigen Unternehmungen. Auch die Sommerfeste und Weihnachtsfeiern hat er gemeinsam mit seinem Team bis zuletzt organisiert. Dieter war mit seiner Frau Marliese ein regelmäßiger Besucher aller Heimspiele unserer Fußballer, die ebenfalls ein treues Mitglied verlieren. Letztes Jahr wurde er für 25 Jahre Mitgliedschaft geehrt.
Die S.K.G Rodgau verliert mit Dieter Paulun ein verdientes, immer engagiertes Mitglied und wird sein Andenken in Ehren halten.

## DAN-Prüfung für Dominik Rosskopf und Ronja Pluntke

Hainhausen (RZ) Zeitgleich zur ausgetragenen vereinsinternen Kup-Prüfung fand in Frankfurt eine Landes-DAN Prüfung der Hessischen Taekwondo Union statt. Zu dieser Meister Prüfung meldeten sich auch die zwei SG-Hainhausen Sportler Dominik Rosskopf und Sonja Pluntke an. Die beiden Nachwuchsschüler der erfolgreichen Hainhäuser Taekwondo Abteilung starteten gemeinsam mit ihren zur Unterstützung angereisten Übungspartnern. Zum Ende der Veranstaltung erhielten Ronja und Dominik ihre verdienten Urkunden zur bestandenen 1 DAN überreicht. (Foto: SGH)

## ADFC-Touren zum Mitradeln

Rodgau (RZ) Das Angebot an geführten Radtouren beim Allgemeinen Deutschen Fahrrad-Club (ADFC) Rodgau für die nächste Woche:
Die nächste dienstägliche Feierabendtour folgt am 8. Juli. Los geht es um 18 Uhr, geradelt werden bis 40 km mit Einkehr, Ende gegen 22 Uhr. Kontakt: fat-team@adfc-rodgau.de.
Am Mittwoch, 9. Juli, gibt es wieder eine Ausgabe der gemütlichen „Feierabendtour zur Wochenmitte“. Los geht es um 18:30 Uhr für 2 Stunden und knapp 30 km. Tourenleiter: Sascha Wagner (Tel. 0151-64604266 , Email sascha.wagner@adfc-rodgau.de).
Am Donnerstag, 10. Juli, lädt der ADFC Rodgau zum monatlichen Radlertreff um 19:30 Uhr nach Dudenhofen, in den Biergarten der Gaststätte des Bürgerhauses und zu dem alle an Radverkehr und Radtouren interessierte Leute herzlich eingeladen sind.
Am Samstag, 12. Juli, geht es um 10 Uhr auf große Runde um Frankfurt mit Rumpenheimer Fähre, Hoher Straße und entlang der Nidda. Nach mindestens einer Einkehr und ca. 90 geradelten km wird man gegen 18 Uhr wieder zurück sein. Weitere Infos gibt es bei Tourenleiter Hermann Gehrke (Tel. 06106-14086, Email hermann@gehrke@adfc-rodgau).
Am Sonntag, 13. Juli, stehen gleich zwei Touren an:
um 11 Uhr geht es „drunter und drüber“ um Aschaffenburg. Nach mindestens einer Einkehr und ca. 60 geradelten km wird man gegen 18 Uhr wieder zurück sein. Weitere Infos gibt es bei Tourenleiter Norbert Glenzendorf (Tel. 06073-61228, Email norbert.glenzendorf@adfc-rodgau.de).
um 14 Uhr geht es in die Hugenottenstadt Hanau zu einer „Stadtführung auf dem Fahrrad“. Nach einer Einkehr und ca. 45 km wird man gegen 18 Uhr zurück sein. Weitere Infos gibt es bei Tourenleiter Stefan Janke (Tel. 0160-4891350, Email stefan.janke@adfc-rodgau).
Mitradeln bei den geführten Radtouren des ADFC dürfen auch Nichtmitglieder. Wer mitradeln möchte, gerne auch mit Pedelec, ist herzlich zur Teilnahme eingeladen - eine vorherige Anmeldung ist in der Regel nicht erforderlich. Treff- und Startpunkt ist der Bürgermeister-Hermann-Sahm-Platz zwischen Rathaus und Kirche in Jügesheim.

## 31 Kup-Prüfung bei der SGH-Taekwondo-Abteilung

Hainhausen (RZ) Am vergangenen Wochenende lud die Taekwondo Abteilung der SG Hainhausen zu ihrer ersten diesjährigen vereinsinternen Gürtelprüfung ein. Bei hochsommerlichen Temperaturen traten 32 Sportler zwischen 8 und 50 Jahren an, ihr Können unter Beweis zu stellen. Zum Erreichen der neuen Gürtelkategorie mussten die Taekwondo Schüler, die von den beiden Prüfern Oliver Simon 3. DAN und Jochen Breitfeld 6. DAN in verschiedenen Bereichen angeforderten Aufgaben bewältigen und ihre Trainingsfortschritte überzeugend darbieten. Alle Athleten erfüllten die an sie gerichteten Anforderungen und erhielten die Urkunden zur nächsthöheren Gürtelfarbe. (Foto: SGH)

120 km Draht und Gitter
1900 Türen und Tore am Lager
DRAHT WEISSBÄCKER
ZÄUNE · GITTER · TORE
Draht-Weissbäcker KG
Steinstr. 46-48, 64807 Dieburg
Tel. (06071) 98810
Fax (06071) 5161
www.draht-weissbaecker.de
E-Mail: draht@weissbaecker.de
· Draht- und Gitterzäune
· Schiebetore · Drehkreuze
· Schranken · Türen · Pfosten
· Sicherheitszäune · Tore
· Mobile Bauzäune · Alu-Zäune
· sämtliche Drahtgeflechte
· Alu-Toranlagen · Gabionen
· auch Montagen
· auch Privatverkauf

ANZEIGE

## Nachhaltigkeitsplus im Bananen-Regal bei Netto

Ob im Müsli, als Snack für unterwegs oder im Bananenbrot – kaum ein Obst ist hierzulande so beliebt wie die Banane. Ganze 85% der in Deutschland erhältlichen Bananen stammen aus konventionellem Anbau. Die Bananen der Netto-Eigenmarke „Markttag“ stammen ab sofort aus einem gemeinsamen Programm mit dem WWF, das den konventionellen Anbau der Früchte nachhaltiger gestaltet. Daher tragen diese Bananen das Panda-Logo und ermöglichen preissensiblen Kundinnen und Kunden die Unterstützung einer nachhaltigeren Einkaufsalternative.

Die Programmfarmen setzen zunehmend Nachhaltigkeitsmaßnahmen um. Ziele sind der Schutz von Ökosystemen, optimiertes Wassermanagement, Klimaschutz, integriertes Anbaumanagement und soziale Verantwortung. Die Umsetzung des Projekts erfolgt bis 2030 noch im Mengenausgleich: Bananen aus Programmfarmen, die bereits Nachhaltigkeitskriterien des Programms umsetzen, werden mit solchen ergänzt, die von sogenannten Ausgleichsfarmen der Lieferanten stammen, welche die Mindestanforderungen erfüllen. Alle Farmen sind Rainforest Alliance zertifiziert. Wichtig dabei: Es werden nur so viele Bananen mit dem Programmlogo vermarktet, wie auch auf den Programmfarmen erzeugt werden. So kann der nachhaltigere konventionelle Anbau schrittweise ausgebaut werden.

### Partnerschaft für den Naturschutz

Netto arbeitet mit dem WWF Deutschland zusammen, um das Eigenmarkensortiment nachhaltiger zu gestalten und den ökologischen Fußabdruck des Lebensmittelhändlers weiter zu reduzieren.

WIR SUCHEN ZUSTELLER!
Ein Unternehmen der EGRO Mediengruppe
Verlage · Zustellorganisationen · Agenturen

FERIENJOBBER/
VERTRETUNG
GESUCHT

Ideal für Schülerinnen und Schüler ab 13 Jahren und alle, die sich etwas dazu verdienen wollen.

Informiere und bewirb Dich unter:
0 61 04 / 4 97 00
telefonisch oder per Whatsapp

oder schick Deine Bewerbung an:
zusteller@egro-direktwerbung.de

EGRO
Direktwerbung GmbH

# KIRCHENGEMEINDEN IN RODGAU

## Kath. Pfarrgemeinden Rodgau

**Samstag, 5. Juli**
11.00 Uhr: St.Matthias Tauffeier
18.30 Uhr: St. Marien Sonntagvorabendmesse
**Sonntag, 6. Juli**
9.30 Uhr: St. Matthias Hochamt
11.00 Uhr: St. Nikolaus Familiengottesdienst
12.00 Uhr: St. Nikolaus Taufe: Ella König
18.00 Uhr: Hl. Kreuz Wort-Gottes-Feier, Thema: Herausforderung – Heute als Christ leben
**Montag, 7. Juli**
17.20 Uhr: St. Matthias Rosenkranz
19.00 Uhr: St. Nikolaus Wortgottesdienst mit Kommunionfeier
**Dienstag, 8. Juli**
8.30 Uhr: St. Matthias Heilige Messe – anschließend Rosenkranzgebet
**Donnerstag, 10. Juli**
8.20 Uhr: Hl. Kreuz Rosenkranz
9.00 Uhr: Hl. Kreuz Heilige Messe
10.00 Uhr: Hs. Elfriede Kath. Gottesdienst
16.00 Uhr: K&S Sen.res. Kath. Gottesdienst
**Freitag, 11. Juli**
17.00 Uhr: G-Egner-Haus Evangelischer Gottesdienst
19.00 Uhr: St. Nikolaus Heilige Messe
**Samstag, 12. Juli**
15.00 Uhr: St. Nikolaus Trauung
18.30 Uhr: St. Marien Sonntagvorabendmesse
**Sonntag, 13. Juli**
9.30 Uhr: St. Matthias Hochamt
11.00 Uhr: St. Nikolaus Hochamt
12.00 Uhr: St. Nikolaus Taufe: Anton Massoth

## Ev. Kirchengemeinde Nieder-Roden

**Sonntag, 6. Juli**
10.00 Uhr: Gottesdienst mit Taufe – Pfarrerin Lisa Großpersky
19.30 Uhr: Stunde unter Gottes Wort
**Montag, 7. Juli**
19.30 Uhr: Bibelstunde
**Dienstag, 8. Juli**
9.30 Uhr: Mini-Kids 0 – 3 Jahre – Ev. Gemeindehaus
**Gemeindebüro:** Puiseauxplatz 4, Frau Horn, Tel. 87 66 21, Büro-Öffnungszeiten: dienstags und freitags 9 – 12 Uhr, donnerstags 15 – 18 Uhr.

## Ev. Kirchengemeinde Dudenhofen

**Sonntag, 6. Juli**
10.00 Uhr: Gottesdienst mit Jubiläumskonfirmation Pfarrerin Christina Koch
**Montag, 7. Juli**
10.00 Uhr: Krabbelgruppe für Kinder von 6 Monaten bis 2 Jahren Evangelisches Gemeindehaus Dudenhofen. Kontakt: Michelle Manus Tel. 0152 22783592
18.00 – 20.00 Uhr: Posaunenchor Seligensatdt, Jahnstraße 24
**Dienstag, 8. Juli**
18.15 Uhr: Cantus Novus Evangelisches Gemeindehaus
**Donnerstag, 10. Juli**
14.00 Uhr: Frauenhilfe
**Samstag, 12. Juli**
10.00 Uhr: Frauenfrühstück, Aktion Sühnezeichen
15.00 Uhr: Gemeinsam kreativ
**Sonntag, 13. Juli**
10.00 Uhr: Gottesdienst im Livestream Pfarrerin Christina Koch
**Die Bücherei** ist Dienstag von 16 – 19 Uhr und Donnerstag von 15.30 – 18 Uhr geöffnet.
**Sprechzeiten Pfarrerin Christina Koch:** Sprechstunde nach telefonischer Vereinbarung, donnerstags von 18 bis 19.30 Uhr, Tel. 06106/7799425.

## Ev. Emmausgemeinde Jügesheim

**Samstag. 5. Juli**
Ab 17 Uhr: Kennenlernen-Treffen Nachbarschaftsräume
**Sonntag, 6. Juli**
10.00 Uhr: Abendmahls-Gottesdienst, Predigt Prädikantin Sylvia Heiber-Loichen, Kollekte für Einzelfallhilfen der regionalen Diakonischen Werke, anschließend Kirchcafé
**Dienstag, 8. Juli**
19.30 Uhr: Probe Soul Feeding
19.30 Uhr: Probe Jügesheimer Sängervereinigung
**Mittwoch, 9. Juli**
11.00 Uhr: Musik in der Kita
15.30 Uhr: Sitzgymnastik
20.00 Uhr: Probe Mixed Voices
**Gemeindebüro:** Brigitte Martin, Berliner Straße 2, Tel. 3673, Mail: emmausgemeinde.juegesheim@ekhn.de. Öffnungszeiten: Dienstag 10-12 Uhr, Donnerstag 16-18 Uhr. Homepage: www.emmaus-juegesheim.de.

## Pfarrgruppe Hainhausen-Weiskirchen

**Samstag, 5. Juli**
8.00 Uhr: Wk Hl. Messe anschl. Wk Segnung der Devotionalien in der Taufapside
15.00 Uhr: Wk Beichtgelegenheit
17.00 Uhr: Wk Rosenkranzgebet für die Bischöfe
**Sonntag, 6. Juli**
9.30 - 10.30 Uhr: Hh Die Kirche ist für das stille, persönliche Gebet geöffnet
9.30 Uhr: Wk AMT für beide Gemeinden
anschl. Wk Eucharistische Anbetung bis 18 Uhr
11.00 Uhr: Hh Gottesdienst der kroatischen Mission
15.00 Uhr: Wk Barmherzigkeitsrosenkranz
17.00 Uhr: Wk Rosenkranzgebet
**Montag, 7. Juli**
15-18 Uhr: Wk Eucharistische Anbetung
15.00 Uhr: Wk Barmherzigkeitsrosenkranz
17.00 Uhr: Wk Rosenkranzgebet
18.00 Uhr: Wk Hl. Messe
**Dienstag, 8. Juli**
8.00 Uhr: Wk Hl. Messe
anschl. Wk Eucharistische Anbetung bis 18.00 Uhr
15.00 Uhr: Wk Barmherzigkeitsrosenkranz
17.00 Uhr: Wk Rosenkranzgebet für alle alten und kranken Menschen unserer Pfarrgemeindesowie für die Bewohner im Haus Julia und Haus St. Hildegard
18-20 Uhr: Hh Gebet für die Priester
19.30 Uhr: Wk Gebetskreis im Jugendheim
**Mittwoch, 9. Juli**
8.00 Uhr: Wk Hl. Messe
15 - 16.45 Uhr: HhEucharistische Anbetung
15.00 Uhr: Hh Barmherzigkeitsrosenkranz
17.00 Uhr: Wk Rosenkranzgebet
anschl. Wk Beichtgelegenheit für Kurzbeichten
**Donnerstag, 10. Juli**
15-18 Uhr: Wk Eucharistische Anbetung
15.00 Uhr: Wk Barmherzigkeitsrosenkranz
17.00 Uhr: Wk Rosenkranzgebet
anschl. Wk Hl. Messe
anschl. Wk Eucharistische Anbetung bis 20.30 Uhr

## Ev. Trinitatisgemeinde Rodgau-Rembrücken

**Samstag, 5. Juli**
11.00 Uhr: Taufgottesdienst in der Gustav-Adolf-Kirche
**Sonntag, 6. Juli**
10.00 Uhr: Gottesdienst in der Gustav-Adolf-Kirche
**Gemeindebüro:** Dietrich-Bonhoeffer-Straße 2-4,Weiskirchen, Frau Lemper, Tel.: 8602 – 11. Öffnungszeiten Juli bis September: Täglich 10 – 12 Uhr.

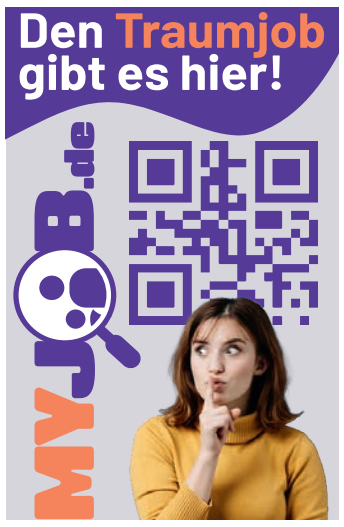


## Stadt trauert um Hannelore Schmiedel

Rodgau (RZ) Hannelore Schmiedel ist im Alter von 89 Jahren gestorben. Die Verstorbene war von Oktober 1978 bis März 1997 gewähltes Mitglied der Stadtverordnetenversammlung und vertrat dort als SPD-Politikerin die Interessen ihrer Mitmenschen. Aber auch außerhalb der politischen Bühne engagierte sich Hannelore Schmiedel für den Menschen und die Heimatgemeinde. Sie war eines der Gründungsmitglieder der Bürgerhilfe und platzierte damit die Idee der gegenseitigen Hilfe in Rodgau. Die Stadt Rodgau bewahrt Hannelore Schmiedel ein ehrendes Andenken und spricht den Angehörigen und Freunden in den Stunden der Trauer und des Abschieds ihr Mitgefühl aus.

## Basteln zur Einschulung

Rodgau (RZ) In der Stadtbücherei Nieder-Roden, Puiseauxplatz 3, findet am 28. Juli um 16.30 Uhr ein Bastelnachmittag für Erwachsene und Teenager statt. Dabei entstehen unter fachkundiger Anleitung von Imme Buchta hübsche Kleinigkeiten zur Einschulung oder zum Studienbeginn. Wer mitbasteln möchte, meldet sich persönlich, telefonisch oder per Mail in der Stadtbücherei an: Tel. 693 1322, Mail buecherei@rodgau.de. Die Materialkosten in Höhe von 2 Euro werden am Bastelnachmittag direkt an die Kursleiterin gezahlt.

Gesundheit ANZEIGE

# Probleme im Schlaf? Magnesiummangel?

Experten klären auf, was dahintersteckt und warum ein neuartiger Magnesium-Komplex jetzt in Deutschland für Aufsehen sorgt!

**Mega-Trend aus den USA: Immer mehr Amerikaner verzichten auf chemische Hilfen und setzen stattdessen auf einen Mineralstoff, der den Körper während der Nacht bei seiner Erholung unterstützen soll: Magnesium! Auch in Deutschland steigt die Nachfrage nach Magnesiumpräparaten rasant. Kein Wunder: Viele Probleme im Schlaf stehen mit Magnesium in Verbindung.**

Die Gründe für eine schlechte Nacht sind unterschiedlich: Muskelkrämpfe, psychischer Druck oder erschöpftes Nervensystem durch zu viel Stress. Eines können sie jedoch gemeinsam haben: Eine unzureichende Versorgung mit Magnesium kann ein Mitauslöser sein.

Mittlerweile setzen daher immer mehr Menschen auf das Mineral Magnesium, das eine wichtige Rolle für die Muskeln und Regenerationsprozesse im Körper spielt – auch in der Nacht.

**Magnesium als essenzieller Unterstützer**

Magnesium ist an über 300 Vorgängen im Körper beteiligt und unterstützt die normale Funktion von Muskeln und Nerven.[1,2] Besonders Menschen, die nachts unter Muskelkrämpfen oder innerer Unruhe leiden, sollten auf eine ausreichende Zufuhr achten. Denn Magnesium aktiviert das parasympathische Nervensystem, den sogenannten „Ruhemodus" des Körpers, und ermöglicht so die wichtigen Ruhephasen für den Organismus.

Auch Alltagssorgen und Beziehungsprobleme, die den Kopf nachts beschäftigen und uns psychisch belasten, stehen mit einem Magnesiummangel in Verbindung. Denn Magnesium trägt auch zu einer normalen psychischen Funktion bei.[3] Viele Probleme im Schlaf lassen sich also mit einer unzureichenden Magnesiumversorgung erklären.

**Magnesium ist nicht gleich Magnesium**

In Nahrungsergänzungspräparaten liegt Magnesium nie allein vor, sondern ist immer an Bindungspartner gekoppelt – und nicht jede Verbindung wird gleich gut vom Körper aufgenommen. Deshalb empfiehlt sich ein Magnesium-Komplex mit verschiedenen Magnesiumformen, der Muskeln, Nerven und Psyche umfassend unterstützen kann.

Besonders empfehlenswert ist Magnesium in der Verbindung mit der Aminosäure Glycin als sogenanntes Magnesiumbisglycinat. Dieses gilt als sehr hochwertig und besticht mit einer hohen Bioverfügbarkeit. Glycin ist zudem für seine entspannungsfördernden Eigenschaften bekannt.

Trimagnesiumdicitrat kann der Körper ebenfalls gut verwerten. Es trägt zu einer normalen Funktion des Nervensystems und psychischen Funktion bei und unterstützt damit die Regeneration. Magnesiumoxid hingegen trägt zur Entspannung der Muskeln bei. Unser Fazit: Die richtige Kombination ist ausschlaggebend!

**Neu von der Expertenmarke Baldriparan**

Baldriparan gehört seit über 70 Jahren zu den führenden Marken in deutschen Apotheken und sorgt seit jeher für einen erholsamen Start in den Tag. Nun gibt es einen innovativen Premium-Magnesium-Komplex von Baldriparan, der sich genau aus der Kombination Magnesiumbisglycinat, Trimagnesiumdicitrat und Magnesiumoxid zusammensetzt.

Expertenempfehlungen entsprechend enthält es 300 mg Magnesium pro Tagesdosis, ist vegan, zuckerfrei und ohne künstliche Zusätze.

Für Ihre Apotheke:
**Baldriparan**
**Magnesium**
(PZN 19553871)
www.baldriparan.de

Baldriparan® Magnesium ist ein Nahrungsergänzungsmittel. • [1]Magnesium trägt zu einer normalen Muskelfunktion bei. • [2]Magnesium trägt zu einer normalen Funktion des Nervensystems bei. • [3]Magnesium trägt zur normalen psychischen Funktion bei. • Abbildung Betroffenen nachempfunden

# Das Goldhaus Heusenstamm

**Kantstr. 38 - 63150 Heusenstamm**

Ohne Risiko!
Militärorden
Unverbindliche Beratung
Transparente Abwicklung
Seriöser Ankauf
Sofortige Barauszahlung

SOFORT BAR-GELD

**AKTIONSTAGE**

| MONTAG | DIENSTAG | MITTWOCH | DONNERSTAG | FREITAG |
|---|---|---|---|---|
| 7 JULI | 8 JULI | 9 JULI | 10 JULI | 11 JULI |

**Tel.: 06104 - 6707940**

**Öffnungszeiten**
Montag bis Freitag
10 - 18 Uhr
Samstag
10 - 16 Uhr

Tierpräparate aller Art**

**ACHTUNG ! Die Experten sind nur in den Aktionstagen für Sie vor Ort**

**Ankauf von:**
- Ringe & Ketten
- Goldschmuck
- Altgold
- Bruchgold
- Weissgold
- Zahngold (auch mit Zahn)
- Silber
- Silberbesteck
- Silberschmuck
- Porzellanpuppen
- Alte + Designertaschen
- Bernstein
- Münzen
- Platin
- Uhren aller Art
- Diamanten
- Modeschmuck
- Alte Gemälde
- Pelze +Lederjacken/Mäntel* und vieles mehr....

*Ankauf von Pelzen sowie Lederwaren nur in Verbindung mit Gold

**Gerne überprüfen wir Ihren Schmuck auf Echtheit!**
**Hausbesuche bis zu 60 km kostenlos!**

**Wir zahlen sofort den ermittelten Wert in BARGELD aus!**

Ankauf von Lederjacken, Ledermäntel und Lederhosen aus Glatt- und Wildleder, auch Lammfellmäntel
**zum Höchstpreis bis zu 3.500 €***

Silberbesteck

Modeschmuck

Goldschmuck aller Art

Bernstein

Gold- & Silber-münzen

**Wir zahlen zur Zeit bis zu 99,00*** €/pro Gramm

Markenuhren aller Art

Zahngold (auch mit Zähnen)

Feingold

**Ihre Vorteile:**
- kostenlose Beratung
- kostenlose Wertschätzung
- transparente Abwicklung
- Bargeld sofort

Gerne prüfen wir Ihren Schmuck auf Echtheit!

Porzellan namhafter Hersteller**

**Wir beraten Sie gerne unverbundlich und kostenlos vor Ort oder bei Ihnen zu Hause**

Ankauf von Lederjacken, Ledermäntel und Lederhosen aus Glatt- und Wildleder, auch Lammfellmäntel
**zum Höchstpreis bis zu 3.500 €***

Militariat und Orden

Gemälde aller Art**

Porzellanpuppen**

**Die mit zwei Sternchen markierten Artikel, werden nur in Verbindung mit Gold angekauft!

*Ankauf von Pelzen sowie Lederwaren nur in Verbindung mit Gold

## Machen Sie Ihren Pelz zu BARGELD !

**ACHTUNG! ACHTUNG! ACHTUNG!**

**Letzter Aufruf vor Saisonschluß!**

**Wir zahlen bis zu 5.500,- €***

LETZTE CHANCE

* in VB mit Gold

**Wir suchen ALLE Arten von Pelzen***

Bisam • Persianer • Fuchspelze aller Art • Zobel • Nerze • Nutria • Chincilla

Wir zahlen bis zu 800,- € für Krokotaschen

**Wir zahlen bis zu 2.500,- €****
für alte Gemälde, Tierpräparate, Porzellanpuppen, Kamin + Standuhren und Porzellan

**P Parkplätze vorhanden**

44 Enjoyhotels in den Niederlanden, Belgien, Deutschland und Frankreich.

# enjoyhotels.de

All-Inclusive-Urlaub

31 Jahr Enjoyhotels

5 Tage All-Inclusive mit eigenen PKW!

# 5 Tage All-Inclusive-Urlaub

## Unterkunft + Essen + Trinken + Unterhaltung

### RHÖN

**Enjoy Wellnesshotel Aqualux**
in Bad Salzschlirf

NEU

Kostenlose Nutzung Saunen, Innen- und Außenpool

Kostenlose Luxusbustour (morgens oder nachmittags)

5 TAGE AB € 299,95 p.P.

### RHÖN

**Enjoyhotel Rhön Residence**
in Dipperz

NEU

Es gibt sogar ein kleines Kino

Kostenlose Nutzung von Sauna, Innen- und Außenpool

Kostenlose Luxus Busfahrt auf die Wasserkuppe, den höchsten Berg der Rhön

5 TAGE AB € 329,95 p.P.

### LAHNTAL-RHEIN-MAINREGION

**Enjoyhotel Bürgerhof Wetzlar**
in Wetzlar

JULI & AUGUST AKTION

Am Rande der historischen Innenstadt

5 TAGE AB € 289,95 p.P.

Wohin reisen Sie dieses Jahr? Enjoyhotels begann vor 31 Jahren mit einem All-Inclusive-Hotel in Deutschland. Jetzt, 31 Jahre später, können Sie aus 44 Hotels wählen. Unsere All-Inclusive-Hotels befinden sich in den schönsten Urlaubsregionen der Niederlande, Belgiens, Deutschlands und Frankreichs.

**Lassen Sie sich beraten oder buchen Sie direkt unter 0800 - 28 18 818 (kostenlos)**

### HARZ

**Enjoyhotel Harz**
in Goslar-Hahnenklee

Kostenlose Nutzung Schwimmbad und Sauna

5 TAGE AB € 349,95 p.P.

### WESTERWALD

**Enjoyhotel Westerwald**
in Wirges

Romantische Städte in der Umgebung

5 TAGE AB € 349,95 p.P.

### SAUERLAND

**Enjoyhotel Am Kurpark Brilon**
in Brilon

Kostenlose Nutzung Schwimmbad und Sauna

5 TAGE AB € 379,95 p.P.

## In Ihrem 5-tägigen All-Inclusive-Urlaub enthalten:

- Empfang mit Mittagessen oder Kaffee mit Kuchen oder etwas anderem Leckerem
- 4 x Übernachtung mit reichhaltigem “Enjoy”-Frühstücksbuffet
- 4 x Mittagessen oder Lunchpaket
- 4 x Drei-Gänge-Dinner oder Abendbuffet
- Täglich alle Getränke von 17:00 bis 24:00 Uhr KOSTENLOS: Softdrinks, Fruchtsaft, Bier, Wein, Jenever und Apfelkorn
- Kaffeeecke: Kaffee und Tee den ganzen Tag KOSTENLOS
- Jeden Abend Spaß und Unterhaltung, z. B. ein Spaziergang und Live-Musik. Dazu werden regelmäßig (herzhafte) Snacks serviert
- KOSTENLOSE Auto-, Fahrrad- und Wanderrouten

Der Ausgangspreis ist der niedrigste Preis für ein bestimmtes Ankunftsdatum. Die Preise variieren je nach Ankunftsdatum.

Weitere Enjoyhotels finden Sie unter **www.enjoyhotels.de** oder **rufen Sie kostenlos an: 0800 - 28 18 818**

Alle Fehler vorbehalten und exklusive lokale Steuern. **Keine Buchungskosten**